



Nº de Asuntos

Año: 2023 Trimestre 3 al 3	Órganos	En Tramite Al Inicio Del Periodo	Ingresados		Resueltos		En Tramite Al Final Del Periodo	
COMPETENCIAS	Nº	Nº Asuntos	Nº Asuntos	Media x Órgano	Nº Asuntos	Media x Órgano	Nº Asuntos	Media x Órgano
Jurisdicción Civil (1):								
Jdos. 1ª Instancia	8	4.832	2.814	351,75	2.835	354,38	4.811	601,38
Jdos. de lo Mercantil	2	857	191	95,50	158	79,00	899	449,50
Jdos. Violencia contra la mujer	5	341	123	24,60	129	25,80	335	67,00
Jdos. Familia	2	877	317	158,50	355	177,50	839	419,50
Jdos. 1ª Instª. e Instr.	11	4.436	2.324	211,27	1.730	157,27	5.030	457,27
Jdos. de Menores	1	0	0	0,00	0	0,00	0	0,00
A.P. Secciones Civiles	1	2.275	727	727,00	165	165,00	2.839	2.839,00
A.P. Secciones Mixtas	0	-	-	-	-	-	-	-
T.S.J. Sala Civil y Penal	1	9	5	5,00	1	1,00	13	13,00
TOTAL	27	13.627	6.501	240,78	5.373	199,00	14.766	546,89
Jurisdicción Penal (2):								
Jdos. Instrucción	5	4.689	5.538	1.107,60	5.448	1.089,60	4.930	986,00
Jdos. 1ª Instª. e Instr.	11	2.736	3.062	278,36	2.559	232,64	3.147	286,09
Jdos. Violencia contra la mujer	5	731	866	173,20	776	155,20	821	164,20
Jdos. de Menores	1	124	91	91,00	61	61,00	160	160,00
Jdos. Vigilancia Penitenciaria	1	343	549	549,00	508	508,00	384	384,00
Jdos. de lo Penal	5	989	396	79,20	305	61,00	1.081	216,20
Jdos. de lo Penal de Ejecutorias	0	-	-	-	-	-	-	-
A.P. Secciones Penales	2	213	341	170,50	283	141,50	269	134,50
A.P. Secciones Mixtas	0	-	-	-	-	-	-	-
T.S.J. Sala Civil y Penal	1	12	7	7,00	12	12,00	7	7,00
TOTAL	27	9.837	10.850	401,85	9.952	368,59	10.799	399,96
Jurisdicción Cont.-Admva.:								
Jdos Cont.-Admvo.	3	704	144	48,00	152	50,67	700	233,33
T.S.J. Sala Cont.-Admvo.	1	241	148	148,00	122	122,00	267	267,00
TOTAL	4	945	292	73,00	274	68,50	967	241,75
Jurisdicción Social:								
Jdos. de lo Social	4	3.625	889	222,25	777	194,25	3.734	933,50
Jdos. De lo Social de Ejecuciones	0	-	-	-	-	-	-	-
T.S.J. Sala Social	1	3	136	136,00	57	57,00	82	82,00
TOTAL	5	3.628	1.025	205,00	834	166,80	3.816	763,20
TOTAL JURISDICCIONES	49	28.037	18.668	380,98	16.433	335,37	30.348	619,35

(1) Incluida Jurisdicción Voluntaria

(2) Excluidas Diligencias Indeterminadas

Fecha Informe: 29 nov. 2023



Resolución de Asuntos

Año: 2023	Trimestre 3 al 3	Órganos	SENTENCIAS		AUTOS		DECRETOS		
COMPETENCIAS			Nº	Nº Sentencias	Media x Órgano	Nº Autos	Media x Órgano	Nº Decretos	Media x Órgano
Jurisdicción Civil (1):									
Jdos. 1ª Instancia	8	717	89,63	1.163	145,38	1.261	157,63		
Jdos. de lo Mercantil	2	15	7,50	139	69,50	51	25,50		
Jdos. Violencia contra la mujer	5	41	8,20	57	11,40	53	10,60		
Jdos. Familia	2	189	94,50	107	53,50	113	56,50		
Jdos. 1ª Instª. e Instr.	11	398	36,18	668	60,73	750	68,18		
Jdos. de Menores	1	0	0,00	0	0,00	19	19,00		
A.P. Secciones Civiles	1	129	129,00	27	27,00	4	4,00		
A.P. Secciones Mixtas	0	-	-	-	-	-	-		
T.S.J. Sala Civil y Penal	1	0	0,00	1	1,00	0	0,00		
TOTAL	31	1.489	48,03	2.162	69,74	2.251	72,61		
Jurisdicción Penal (2):									
Jdos. Instrucción	5	367	73,40	3.949	789,80	7	1,40		
Jdos. 1ª Instª. e Instr.	11	249	22,64	1.552	141,09	16	1,45		
Jdos. Violencia contra la mujer	5	90	18,00	521	104,20	0	0,00		
Jdos. de Menores	1	17	17,00	28	28,00	0	0,00		
Jdos. Vigilancia Penitenciaria	1	-	-	508	508,00	0	0,00		
Jdos. de lo Penal	5	260	52,00	772	154,40	141	28,20		
Jdos. de lo Penal de Ejecutorias	0	-	-	-	-	-	-		
A.P. Secciones Penales	2	64	32,00	230	115,00	0	0,00		
A.P. Secciones Mixtas	0	-	-	-	-	-	-		
T.S.J. Sala Civil y Penal	1	7	7,00	5	5,00	0	0,00		
TOTAL	31	1.054	34,00	7.565	244,03	164	5,29		
Jurisdicción Cont.-Admva.:									
Jdos. Cont.-Admvo.	3	89	29,67	106	35,33	32	10,67		
T.S.J. Sala Cont.-Admvo.	1	83	83,00	27	27,00	16	16,00		
TOTAL	4	172	43,00	133	33,25	48	12,00		
Jurisdicción Social:									
Jdos. de lo Social	4	327	81,75	131	32,75	406	101,50		
Jdos. De lo Social de Ejecuciones	0	-	-	-	-	-	-		
T.S.J. Sala Social	1	47	47,00	3	3,00	7	7,00		
TOTAL	5	374	74,80	134	26,80	413	82,60		
TOTAL JURISDICCIONES	49	3.089	63,04	9.994	203,96	2.876	58,69		



Ejecución de Sentencias

Año: 2023	Trimestre 3 al 3	Registradas	Resueltas	En Tramite Al Final Del Periodo
COMPETENCIAS				
Jurisdicción Civil (1):				
Jdos. 1ª Instancia		579	616	9.518
Jdos. de lo Mercantil		23	17	383
Jdos. Violencia contra la mujer		19	41	240
Jdos. Familia		87	64	644
Jdos. 1ª Instª. e Instr.		713	557	7.269
Jdos. de Menores		0	0	0
A.P. Secciones Civiles		-	-	-
A.P. Secciones Mixtas		-	-	-
T.S.J. Sala Civil y Penal		0	0	0
TOTAL		1.421	1.295	18.054
Jurisdicción Penal (2):				
Jdos. Instrucción		96	124	349
Jdos. 1ª Instª. e Instr.		61	67	425
Jdos. Violencia contra la mujer		12	12	26
Jdos. de Menores		13	53	192
Jdos. Vigilancia Penitenciaria		-	-	-
Jdos. de lo Penal		650	1.221	3.000
Jdos. de lo Penal de Ejecutorias		-	-	-
A.P. Secciones Penales		22	37	213
A.P. Secciones Mixtas		-	-	-
T.S.J. Sala Civil y Penal		0	0	0
TOTAL		854	1.514	4.205
Jurisdicción Cont.-Admva.:				
Jdos Cont.-Admvo.		10	8	28
T.S.J. Sala Cont.-Admvo.		7	5	19
TOTAL		17	13	47
Jurisdicción Social:				
Jdos. de lo Social		81	88	218
Jdos. De lo Social de Ejecuciones		-	-	-
T.S.J. Sala Social		1	1	0
TOTAL		82	89	218
TOTAL JURISDICCIONES		2.374	2.911	22.524



Evolución

Año: 2023 Trimestre 3 al 3	En Trámite Al Inicio Del Periodo	Ingresados	Resueltos	En Trámite Al Final Del Periodo	Sentencias	Autos	Tasas Resolución	Tasas Pendencia	Tasas Sentencia	Tasas Congestión
COMPETENCIAS										
Jurisdicción Civil (1):										
Jdos. 1ª Instancia	21,3%	7,0%	14,7%	15,8%	-3,4%	21,0%	7,1%	1,0%	-34,9%	0,8%
Jdos. de lo Mercantil	111,1%	43,6%	37,4%	111,5%	-54,5%	101,4%	-6,3%	52,7%	-67,5%	40,4%
Jdos. Violencia contra la mujer	37,5%	24,2%	57,3%	26,4%	28,1%	119,2%	26,6%	-19,6%	-18,6%	-15,0%
Jdos. Familia	52,3%	17,8%	12,7%	58,3%	4,4%	137,8%	-4,4%	40,5%	272,7%	25,4%
Jdos. 1ª Instª. e Instr.	38,1%	34,1%	16,5%	45,4%	2,8%	14,4%	-13,1%	24,8%	-41,5%	17,3%
Jdos. de Menores	-	-	-	-	-	-	-	-	-	-
A.P. Secciones Civiles	5,7%	126,5%	-33,5%	24,7%	-29,1%	-34,1%	-70,6%	87,4%	6,5%	82,4%
A.P. Secciones Mixtas	-	-	-	-	-	-	-	-	-	-
T.S.J. Sala Civil y Penal	0,0%	25,0%	-85,7%	116,7%	-100,0%	-50,0%	-88,6%	1416,7%	-100,0%	653,8%
TOTAL	28,8%	25,3%	13,7%	32,8%	-4,7%	25,1%	-9,3%	16,8%	-29,0%	12,2%
Jurisdicción Penal (2):										
Jdos. Instrucción	96,5%	-6,7%	1,2%	51,9%	-28,6%	5,8%	8,4%	50,1%	-29,4%	21,5%
Jdos. 1ª Instª. e Instr.	42,3%	10,8%	0,3%	46,9%	-23,1%	-3,4%	-9,5%	46,5%	-23,4%	23,3%
Jdos. Violencia contra la mujer	34,4%	17,0%	32,4%	17,1%	-14,3%	29,9%	13,2%	-11,6%	-35,3%	-6,1%
Jdos. de Menores	-20,0%	2,2%	-23,8%	-5,3%	-66,7%	64,7%	-25,4%	24,2%	-56,3%	15,6%
Jdos. Vigilancia Penitenciaria	-36,0%	-16,6%	-18,1%	-33,1%	-	7,9%	-1,8%	-18,4%	-	-8,8%
Jdos. de lo Penal	20,3%	3,9%	-5,6%	21,6%	-13,9%	22,3%	-9,1%	28,8%	-8,8%	21,9%
Jdos. de lo Penal de Ejecutorias	-	-	-	-	-	-	-	-	-	-
A.P. Secciones Penales	-32,4%	12,9%	-16,5%	-3,2%	-51,5%	16,2%	-26,1%	15,9%	-41,9%	7,6%
A.P. Secciones Mixtas	-	-	-	-	-	-	-	-	-	-
T.S.J. Sala Civil y Penal	71,4%	40,0%	140,0%	0,0%	40,0%	-	71,4%	-58,3%	-41,7%	-34,0%
TOTAL	47,1%	-0,2%	0,6%	34,9%	-26,4%	7,2%	0,9%	34,0%	-26,9%	17,0%
Jurisdicción Cont.-Admva.:										
Jdos. Cont.-Admvo.	11,6%	-53,8%	-36,4%	-1,7%	-51,9%	-13,8%	37,8%	54,6%	-24,4%	41,4%
T.S.J. Sala Cont.-Admvo.	32,4%	19,4%	38,6%	22,5%	66,0%	-35,7%	16,2%	-11,7%	19,7%	-8,3%
TOTAL	16,2%	-33,0%	-16,2%	4,0%	-26,8%	-19,4%	25,1%	24,1%	-12,7%	18,2%
Jurisdicción Social:										
Jdos. de lo Social	35,1%	-17,9%	17,2%	20,5%	-3,0%	63,8%	42,8%	2,8%	-17,2%	2,3%
Jdos. De lo Social de Ejecuciones	-	-	-	-	-	-	-	-	-	-
T.S.J. Sala Social	-96,5%	4,6%	54,1%	-54,2%	113,6%	50,0%	47,3%	-70,3%	38,7%	-58,2%
TOTAL	31,0%	-15,5%	19,1%	16,4%	4,2%	63,4%	41,0%	-2,3%	-12,6%	-1,9%
TOTAL JURISDICCIONES	34,5%	5,4%	5,1%	30,1%	-13,9%	10,7%	-0,3%	23,8%	-24,0%	15,2%

NOTA ACLARATORIA: En el año 2007 se ha pasado a recoger, por primera vez, el dato de número de autos finales en los órganos de la jurisdicción penal.
Por este motivo el dato de la evolución de los autos, en los órganos de esta jurisdicción, respecto al mismo periodo del año anterior carece de significación



Tasas

Año: 2023 Trimestre 3 al 3	Resolución	Pendencia	Sentencia	Congestión
COMPETENCIAS				
Jurisdicción Civil (1):				
Jdos. 1ª Instancia	1,01	1,70	0,25	2,70
Jdos. de lo Mercantil	0,83	5,69	0,09	6,63
Jdos. Violencia contra la mujer	1,05	2,60	0,32	3,60
Jdos. Familia	1,12	2,36	0,53	3,36
Jdos. 1ª Instª. e Instr.	0,74	2,91	0,23	3,91
Jdos. de Menores	-	-	-	-
A.P. Secciones Civiles	0,23	17,21	0,78	18,19
A.P. Secciones Mixtas	-	-	-	-
T.S.J. Sala Civil y Penal	0,20	13,00	0,00	14,00
TOTAL	0,83	2,75	0,28	3,75
Jurisdicción Penal (2):				
Jdos. Instrucción	0,98	0,90	0,07	1,88
Jdos. 1ª Instª. e Instr.	0,84	1,23	0,10	2,27
Jdos. Violencia contra la mujer	0,90	1,06	0,12	2,06
Jdos. de Menores	0,67	2,62	0,28	3,52
Jdos. Vigilancia Penitenciaria	0,93	0,76	-	1,76
Jdos. de lo Penal	0,77	3,54	0,85	4,54
Jdos. de lo Penal de Ejecutorias	-	-	-	-
A.P. Secciones Penales	0,83	0,95	0,23	1,96
A.P. Secciones Mixtas	-	-	-	-
T.S.J. Sala Civil y Penal	1,71	0,58	0,58	1,58
TOTAL	0,92	1,09	0,11	2,08
Jurisdicción Cont.-Admva.:				
Jdos Cont.-Admvo.	1,06	4,61	0,59	5,58
T.S.J. Sala Cont.-Admvo.	0,82	2,19	0,68	3,19
TOTAL	0,94	3,53	0,63	4,51
Jurisdicción Social:				
Jdos. de lo Social	0,87	4,81	0,42	5,81
Jdos. De lo Social de Ejecuciones	-	-	-	-
T.S.J. Sala Social	0,42	1,44	0,82	2,44
TOTAL	0,81	4,58	0,45	5,58
TOTAL JURISDICCIONES	0,88	1,85	0,19	2,84



DEFINICIONES USADAS EN LOS INFORMES ESTADÍSTICOS

Tasa de sentencia: Cociente entre el número de sentencias y el de asuntos resueltos, expresado en tanto por ciento. Indica el porcentaje de asuntos que se resuelven por sentencia.

Tasa de pendencia: Cociente entre los asuntos pendientes al final del periodo y los resueltos en ese periodo. Cuando el periodo sea distinto del año se ponderará el número de asuntos resueltos para expresarlo en términos anuales. Si se multiplica por 12 indica el número de meses que se necesitaría, con el mismo ritmo resolutivo y sin ningún ingreso, para acabar con la pendencia. Su principal finalidad es permitir la comparación de la pendencia de órganos, territorios, o jurisdicciones, o de estos a lo largo del tiempo.
Un órgano, territorio o jurisdicción está en mejor situación cuanto menor sea su tasa de pendencia.

Tasa de resolución: Cociente entre los asuntos resueltos y los ingresados en un determinado periodo. Pone en relación el volumen de ingreso con la capacidad resolutoria.
Un órgano, territorio o jurisdicción está en mejor situación cuanto mayor sea su tasa de resolución. Si es mayor que uno indica que se está resolviendo más de lo que ingresa.

Tasa de congestión: Cociente donde el numerador está formado por la suma de los asuntos pendientes al inicio del periodo y los registrados en ese periodo y donde el denominador son los asuntos resueltos en dicho periodo.
Un órgano, territorio o jurisdicción está en mejor situación cuanto menor sea su tasa de congestión.

INGRESADOS (Por Trimestre)

TRIBUNAL SUPERIOR DE JUSTICIA DE NAVARRA

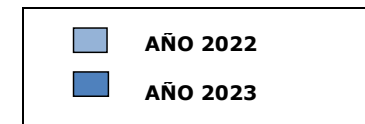
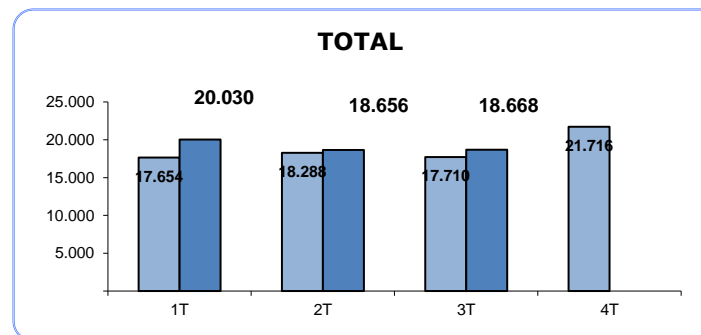
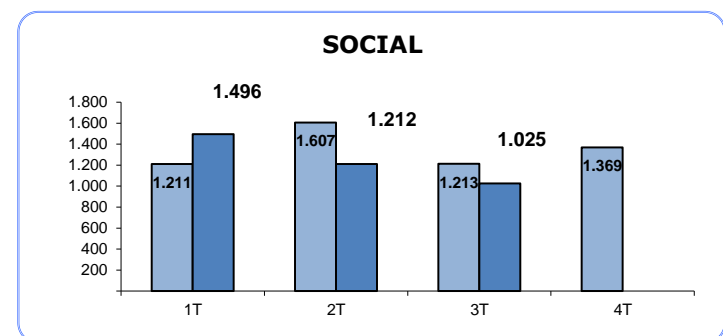
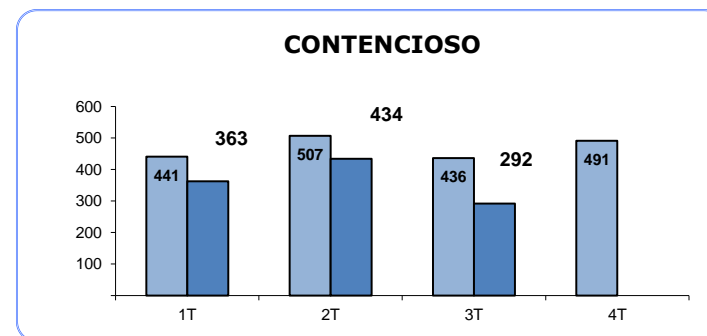
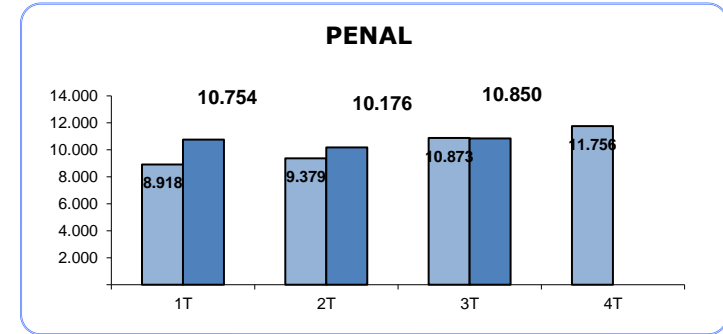
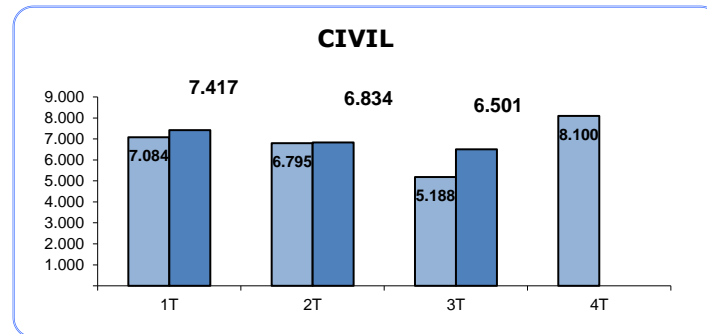

PENDIENTES FINAL

(Por Trimestre)

TRIBUNAL SUPERIOR DE JUSTICIA DE NAVARRA

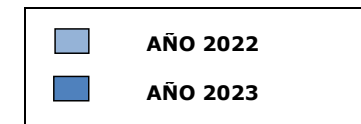
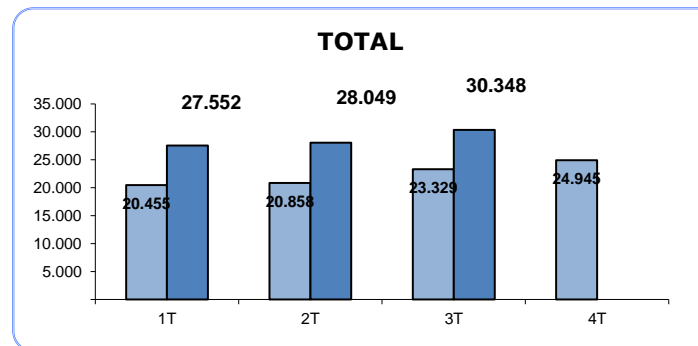
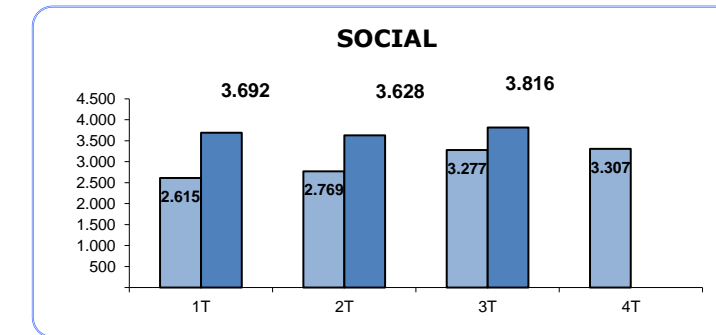
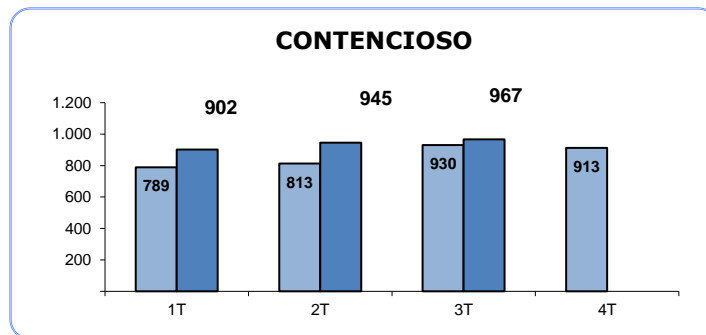
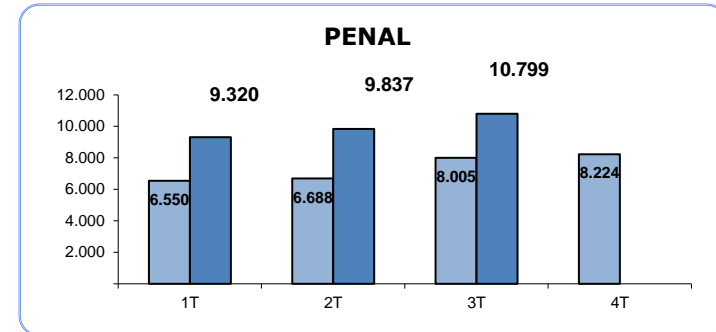
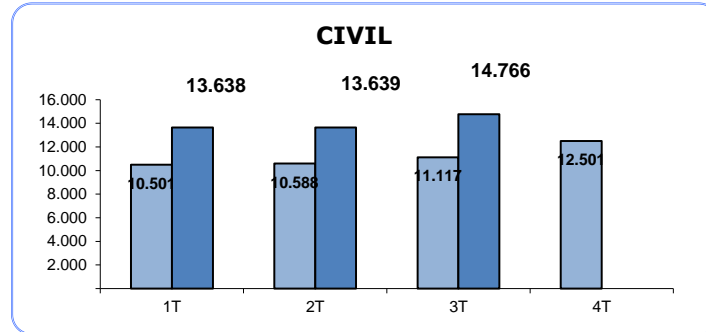

RESUELTOS (Por Trimestre)

TRIBUNAL SUPERIOR DE JUSTICIA DE NAVARRA

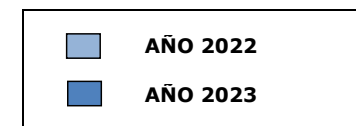
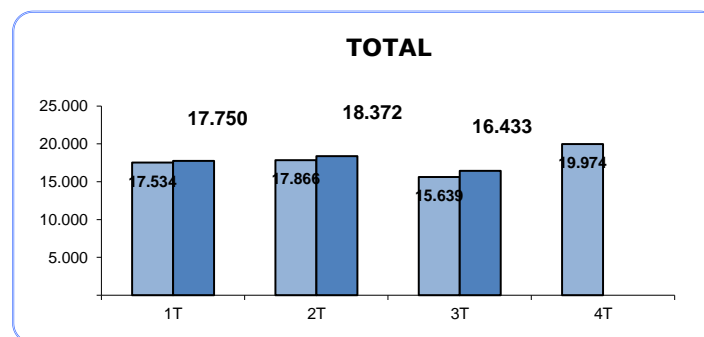
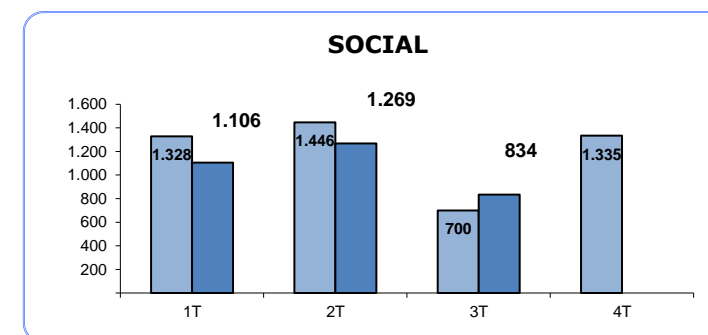
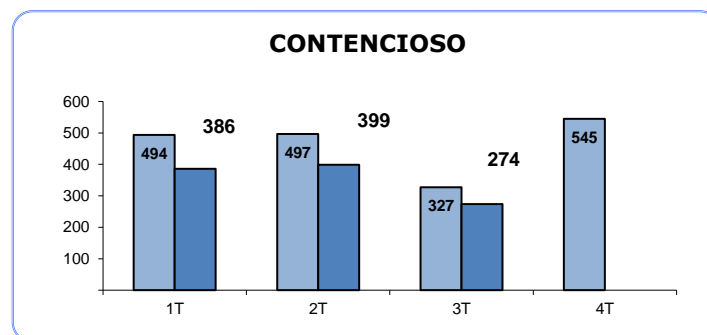
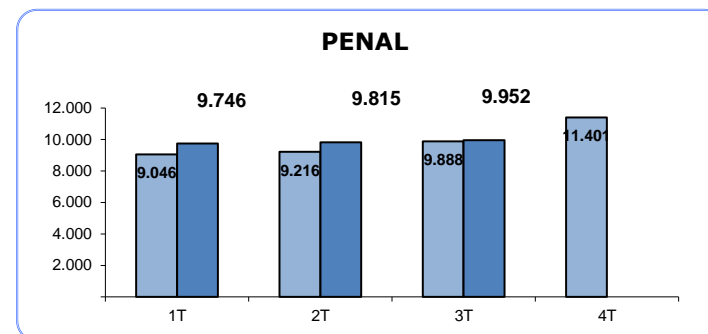
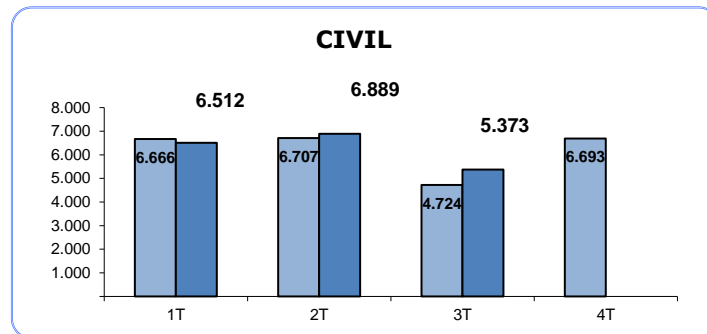

SENTENCIAS (Por Trimestre)

TRIBUNAL SUPERIOR DE JUSTICIA DE NAVARRA

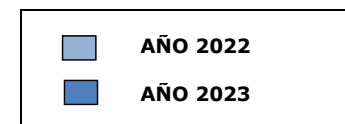
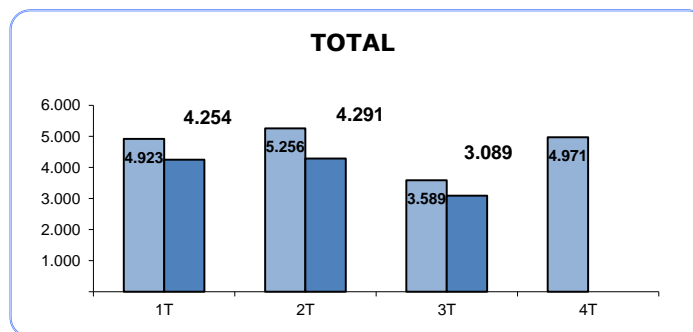
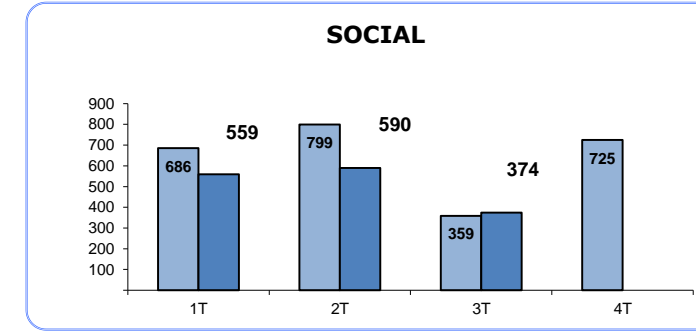
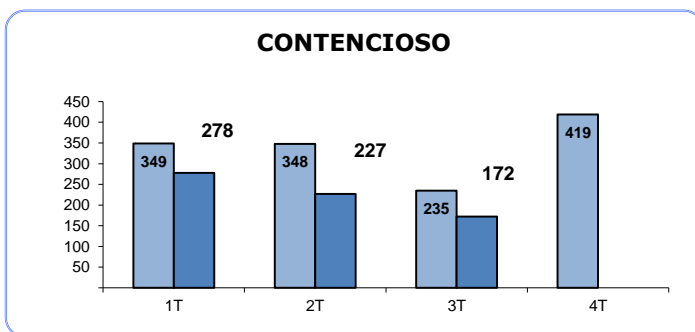
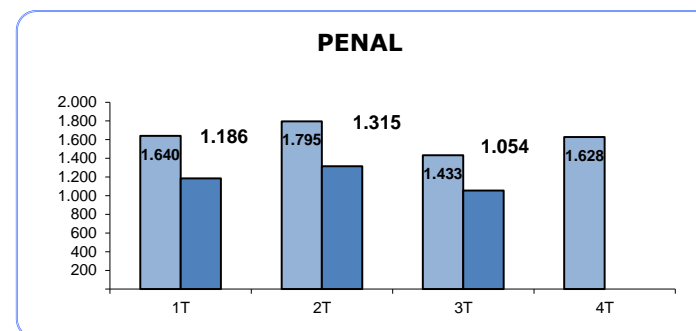
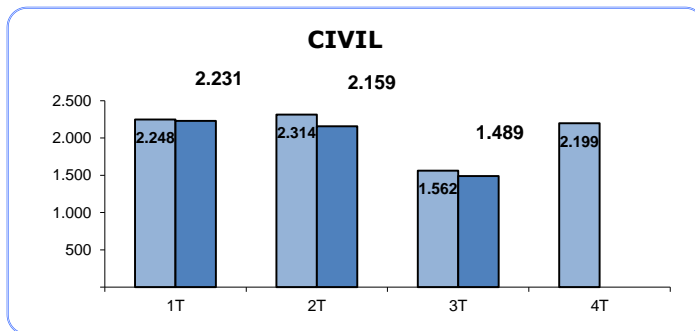

AUTOS

(Por Trimestre)

TRIBUNAL SUPERIOR DE JUSTICIA DE NAVARRA

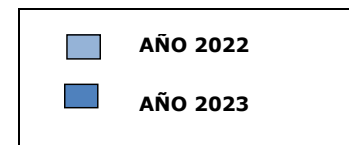
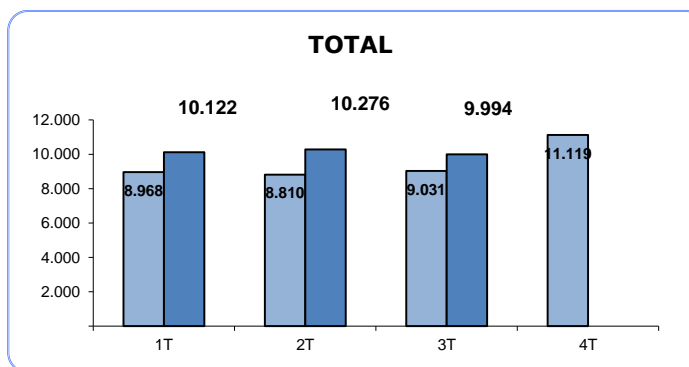
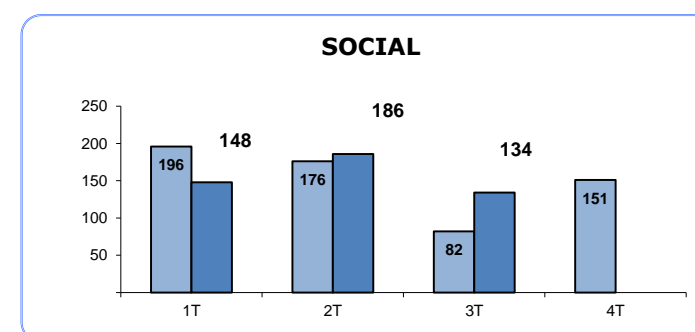
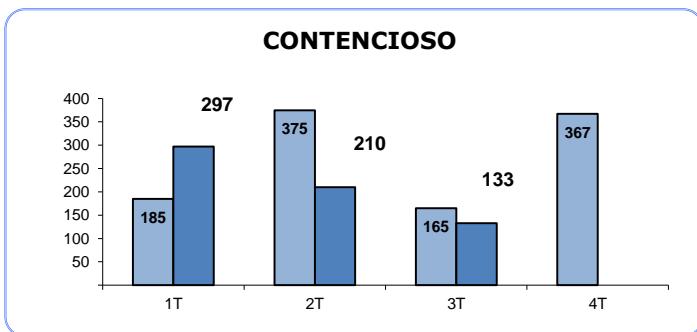
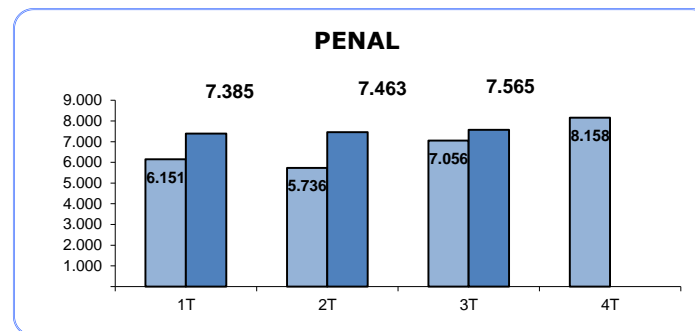
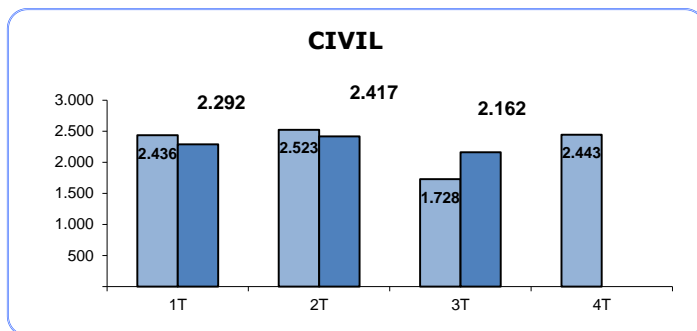

TASA DE PENDENCIA (1)

(Por Trimestre)

TRIBUNAL SUPERIOR DE JUSTICIA DE NAVARRA

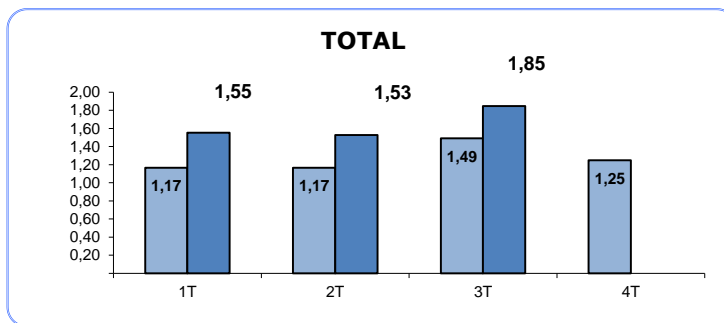
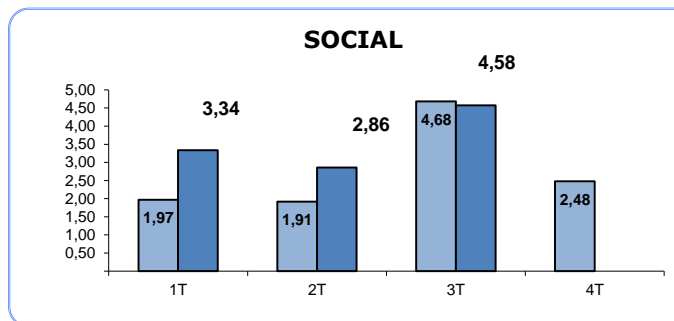
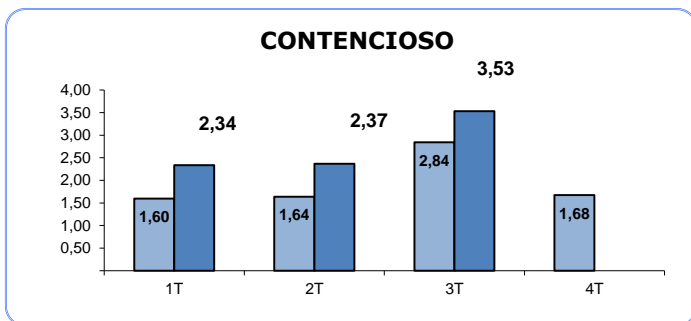
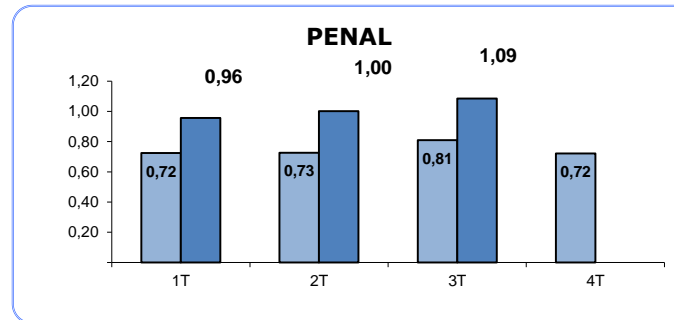
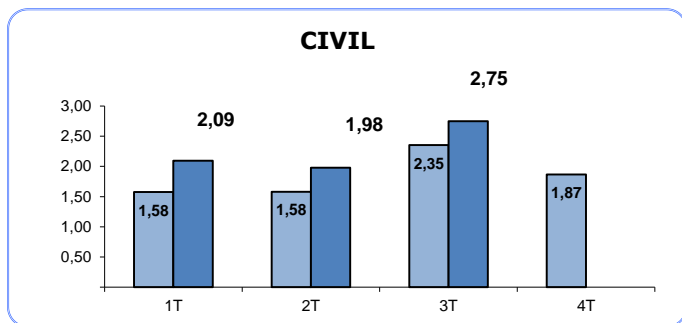

(1) RATIO PENDIENTES/RESUELTOS

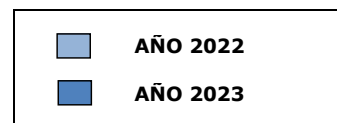

TASA DE RESOLUCIÓN (1)

(Por Trimestre)

TRIBUNAL SUPERIOR DE JUSTICIA DE NAVARRA

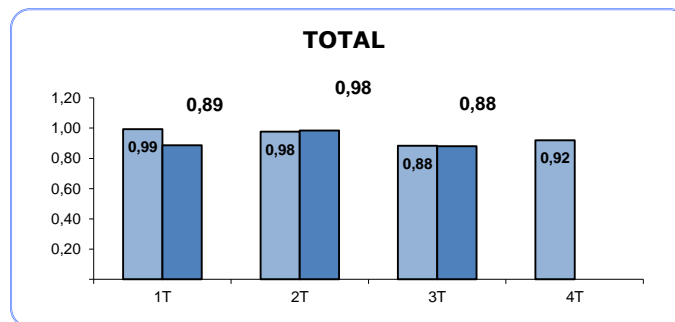
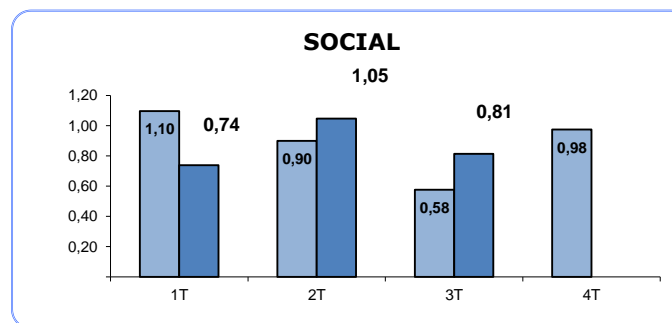
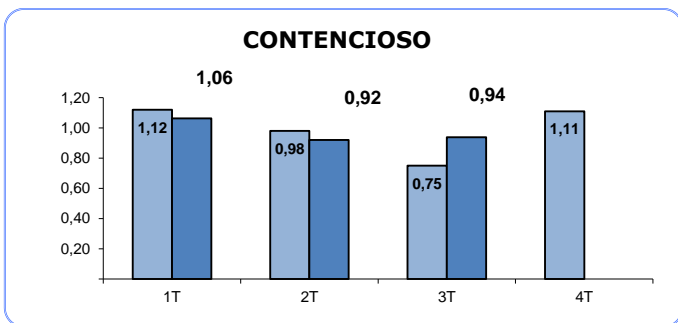
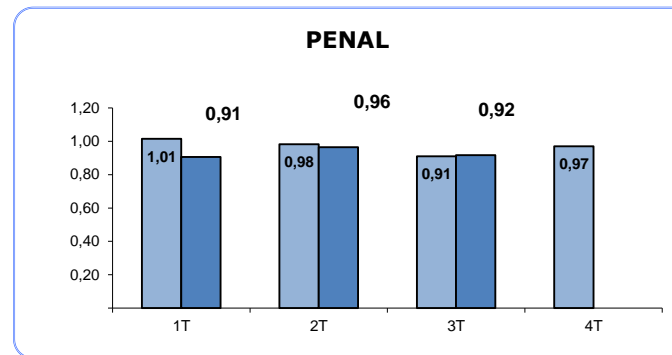
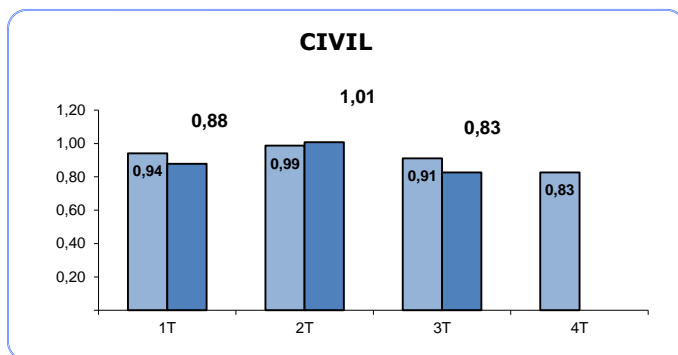

(1) RATIO RESUELTOS/INGRESADOS

■ AÑO 2022
■ AÑO 2023

TASA DE SENTENCIA (1)

(Por Trimestre)

TRIBUNAL SUPERIOR DE JUSTICIA DE NAVARRA

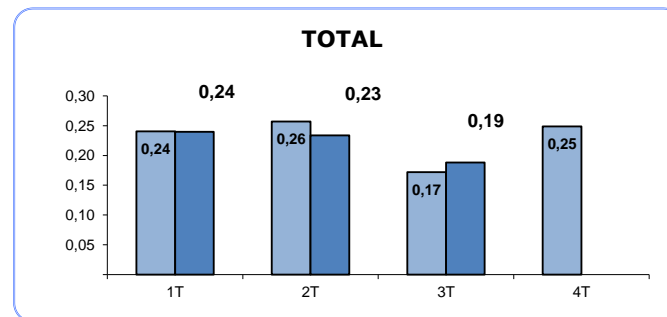
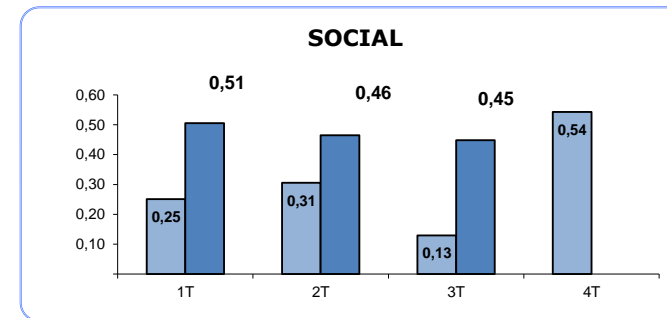
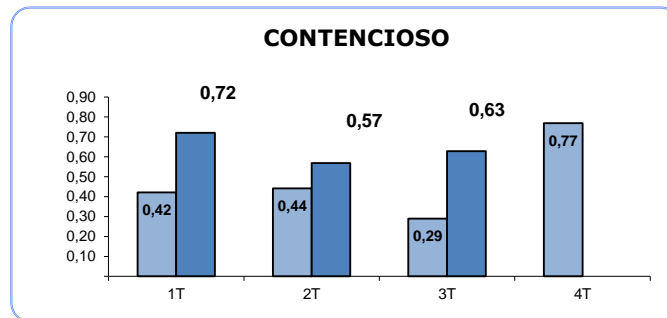
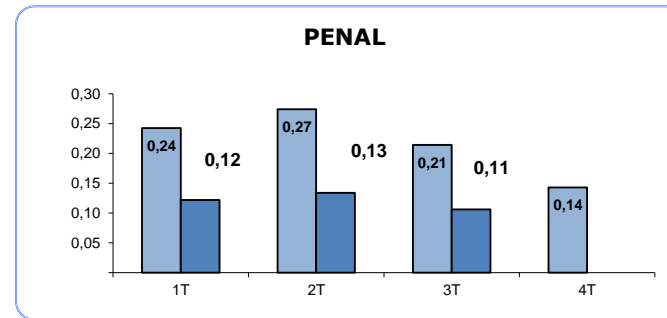
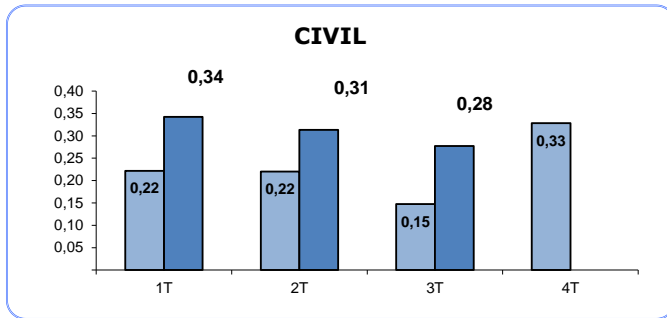

(1) RATIO SENTENCIAS/RESUELTOS

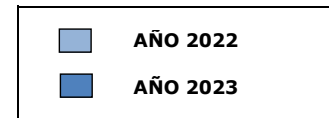

TASA DE CONGESTION (1)

(Por Trimestre)

TRIBUNAL SUPERIOR DE JUSTICIA DE NAVARRA

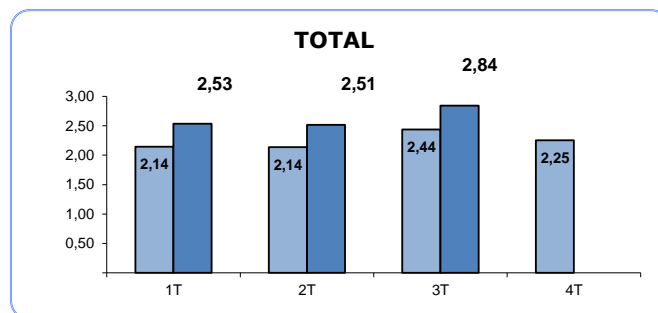
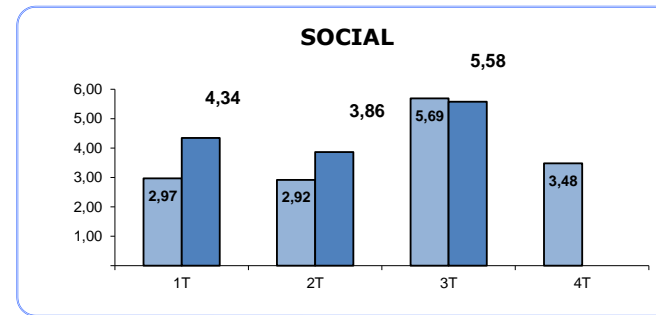
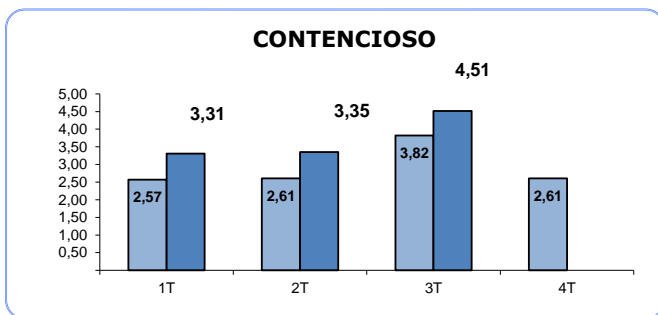
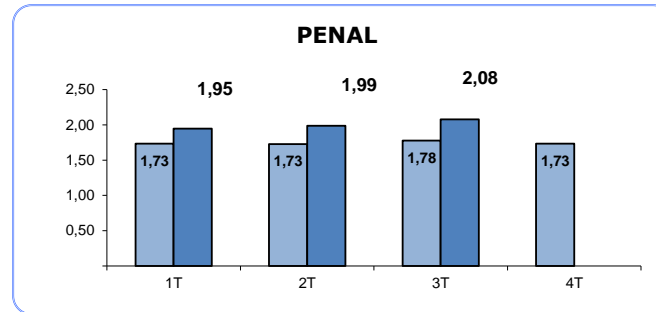
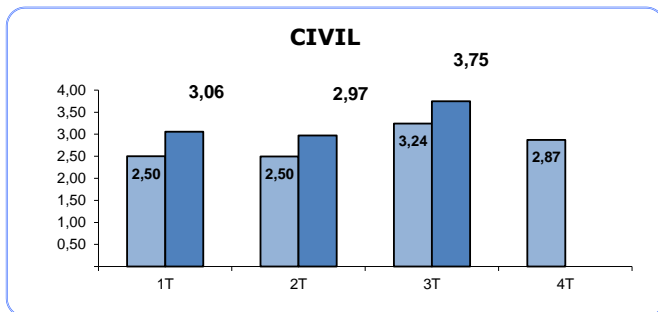

(1) RATIO (PENDIENTES INICIO +
INGRESADOS) / RESUELTOS

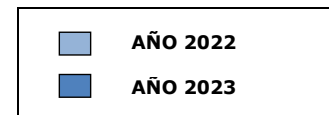

TRIBUNAL SUPERIOR DE JUSTICIA DE NAVARRA

Asuntos registrados por jurisdicciones

AÑO 2023 TRIMESTRE 3

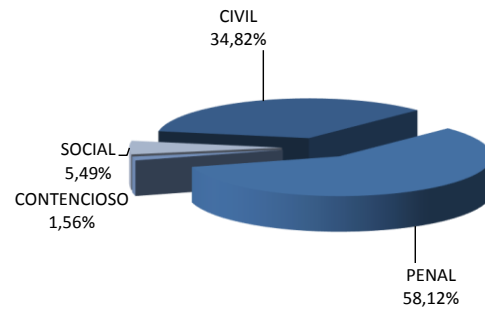

AÑO 2022 TRIMESTRE 3

